

GEMINIS es un software diseñado para el control de asistencia del personal de una empresa, algunas de sus más importantes características son mencionadas a continuación:

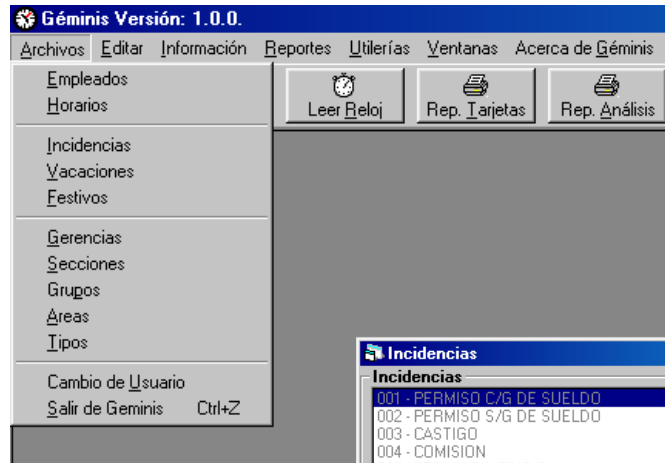

- Altas, bajas y modificaciones de las bases de datos.
- Configuración de vacaciones y días festivos.
- Determinación de parámetros como tolerancias, horas extras y jornada mínimas entre otros.
- Asignación de horarios por grupo o empleado.
- Configuración de distintos tipos de incidencias.
- Detección de anomalías en registros.
- Emisión de tarjetas checadoras en papel o pantalla.
- Análisis de asistencia con opción de detalle o resumen.
- Impresión de los distintos catálogos de cada una de las bases de datos.
- Generación de reportes por el usuario según sus necesidades
- Todos los reportes permiten la distintos rangos de selección.
- Emisión de reportes en pantalla, impresora, a archivo en disco, o archivos ASCII.
- Importación de información desde otras bases de datos via ODBC, (SQL, INFORMIX, PERVASIVE, etc.)
- Interfase con el sistema de nómina NOI Ver. 5.0 y posterior
- Interfase con el sistema de nómina RAMSAL.

- ❑ Como se mencionó anteriormente Geminis cuenta con un amplio grupo de catálogos, los cuales proveen la suficiente información para el preciso control de asistencia del personal de una empresa, la cual puede ser usada de manera confiable para nóminas, premios de puntualidad, record de asistencias, etc.



Captura y/o Actualización al Catálogo de Empleados.

Identificación del Empleado
 Emp. #: 00000002 Número de Tarjeta: 00000002
 Nombre: CORDERO GOMEZ FERNANDO

Datos Generales
 Dirección: CALLE 10A. OTE. # 66
 Colonia: ISIDRO FABELA Estado: MEXICO, D.F.
 Ciudad: MEXICO, D.F. Cód. Post.: 14030
 Teléfono: 606-19-04 Licencia:
 R.F.C.: COGF-660128 Fecha Nacimiento: 28/01/1966
 ISSSTE: 4321-21-3214 CURP:

Información Laboral
 Vacaciones: 001 VAC. GENERALES Festivos: 001 FESTIVOS GRALES
 Gerencia: 002 Gerencia 2 Sección: 003 MANTENIMIENTO
 Grupo: 001 OBREROS DE PRIMERA Área: 002 SUCURSAL UNO
 Tipo: 001 QUINCENAL
 Puesto: EMPLEADO
 Fecha Alta: 01/01/1993 Baja:
 Horas Extras: Sí No

Modificación:
 Nuevo, Modificar, Horarios, Baja, Recontratar, Eliminar, Guardar, Cancelar, Salir

Busqueda de Empleados:
 Inicio, Atras, Sig, Final

Incidencias

Incidencias:
 001 - PERMISO C/G DE SUELDO
 002 - PERMISO S/G DE SUELDO
 003 - CASTIGO
 004 - COMISION
 005 - PERMISO MEDIO DIA

Nuevo, Modificar, Eliminar, Detalle, Salir

Ordenar Por Código, Ordenar Por Nombre

Modificación a una Incidencia
 Número: 001 Nombre: PERMISO C/G DE SUELDO Guardar
 Tipo: Porcentaje Horas Unidades: 100 Cancelar
 Sumar a Horas del Día

Gerencia

Gerencia:
 001 - Gerencia 1
 002 - Gerencia 2
 003 - Gerencia 3
 004 - Gerencia 4
 005 - Gerencia 5
 006 - Gerencia 6

Nuevo, Modificar, Eliminar, Salir

Por Código, Por Nombre

Actualiza Registro de: Gerencia
 Code: 001 Description: Gerencia 1 Guardar
 Cancelar

- ❑ Además todos estos catálogos pueden ser enviados a impresión.

- ❑ Cuenta con un módulo específico de configuración, en el cual se pueden personalizar los tipos de incapacidades y grupos que maneje la empresa, así como parámetros para los cálculos de la información que se extrae del reloj checador.

The screenshot shows the 'Configuración de Geminis para Windows' window with the 'Datos de la Empresa' tab selected. The window has a blue title bar and several tabs: 'Grupos', 'Retardos e Incapacidades', 'Cálculos', and 'Formato'. The 'Datos de la Empresa' tab contains the following fields:

Nombre:	O.A.P.A.S. de Naucalpan	
Dirección:		
Colonia:		
Ciudad:		
Estado:		
Telefono(s):		
R.F.C.:	OPD-911203-CP3	IMSS:

On the right side of the window, there are five buttons: 'Editar', 'Guardar', 'Cancelar', and 'Salir'.

The screenshot shows the 'Configuración de Geminis para Windows' window with the 'Grupos' tab selected. The window has a blue title bar and several tabs: 'Datos de la Empresa', 'Retardos e Incapacidades', 'Cálculos', and 'Formato'. The 'Grupos' tab contains two columns of text boxes:

Descripción	Como debe aparecer en el Menú
Gerencia	&Gerencias
Sección	&Secciones
Grupo	&Grupos
Area	&Areas
Tipo	&Tipos

On the right side of the window, there are five buttons: 'Editar', 'Guardar', 'Cancelar', and 'Salir'.

- Los movimientos de los empleados que Geminis procesa pueden ser obtenidos directamente del reloj checador, o pueden ser capturados desde teclado cuando así se requiera.

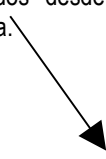
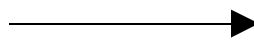

Posibilidad de asignación personalizada de la foto del empleado

Movimientos de: [00000002] - CORDERO GOMEZ FERNANDO

Datos del Empleado
 Núm. Emp.: 00000002 Nombre: CORDERO GOMEZ FERNANDO

Captura de Movimientos

Movimiento
 Fecha: 09/03/2000 Hora: 15:09
 No. de Días: 1
 Tipo: B ENTRADA
 Notas ó Núm. Incapacidad:

Incidencias
 Código:
 Nombre:
 Porcentaje:

Incapacidades:

Nuevo Eliminar Cancelar Guardar Rep. Validación Terminar Empleado Salir

Movimientos del Empleado

Reloj	Fecha	Hora	M	Movimiento	Incapacidad	# Incid	Incidencia	Unidades	Tipo
T	09/03/2000	15:09	B	ENTRADA					
01	13/03/2000	08:31	B	ENTRADA					
01	13/03/2000	14:00	Z	COMEDOR					
01	13/03/2000	19:00	E	SALIDA					
01	14/03/2000	09:01	B	ENTRADA					
01	14/03/2000	14:00	E	SALIDA					
01	14/03/2000	15:00	B	ENTRADA					
01	14/03/2000	19:00	E	SALIDA					
01	15/03/2000	10:21	B	ENTRADA					
01	15/03/2000	14:10	E	SALIDA					

Consulta captura movimientos empleado y de por



- Entre las características más importantes de Geminis se encuentra su amplio menú de reportes, además de un generador personalizado, el cual cuenta con un asistente que lo guiará fácilmente por el proceso de creación de algún reporte que su empresa requiera y en el cual pueda usted integrar y ordenar la información como la necesite.

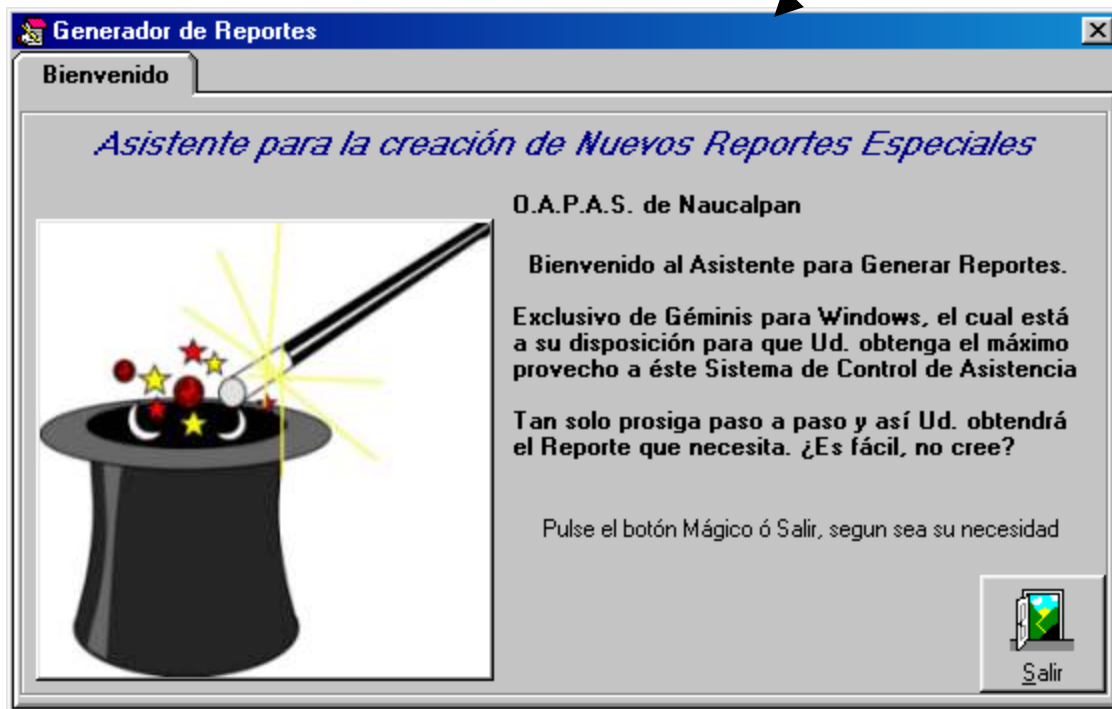
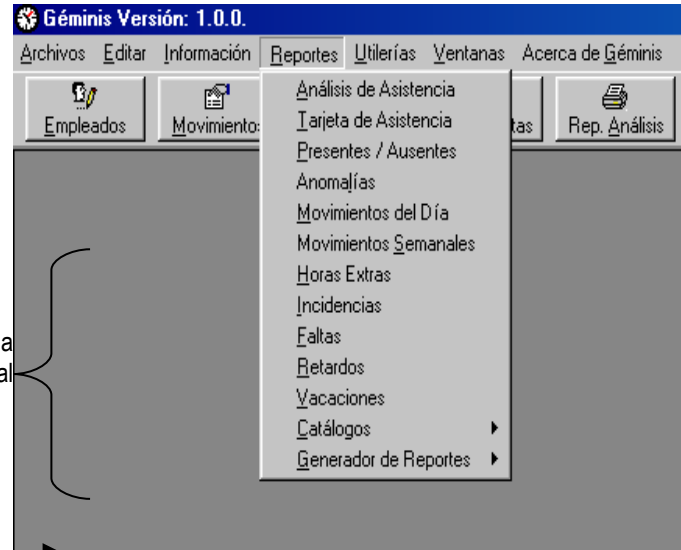

- Dentro de cada uno de los reportes con los que cuenta Geminis se localizan dos botones que

permiten organizar la información. Son los botones de Rangos y de Filtros.

Movimientos del: //

Empleado #	Nombre del Empleado	Tipo	Entró	Salió	Entró	Salió	Entró	Salió

Rangos Filtros Imprimir Salir

Permite especificar criterios para el rango de información del reporte.

Rangos

Criterio Seleccionado de Rango de Información

Campo	Operador	Valor	Y/O

Inicializar Rango Ultimo Rango Salir

Añadir Modificar Eliminar Guardar

Capture un nuevo renglon

Campo: [dropdown] Operador: [dropdown] Valor: [text]

Y/O / FIN: [dropdown]

Cancelar Aceptar

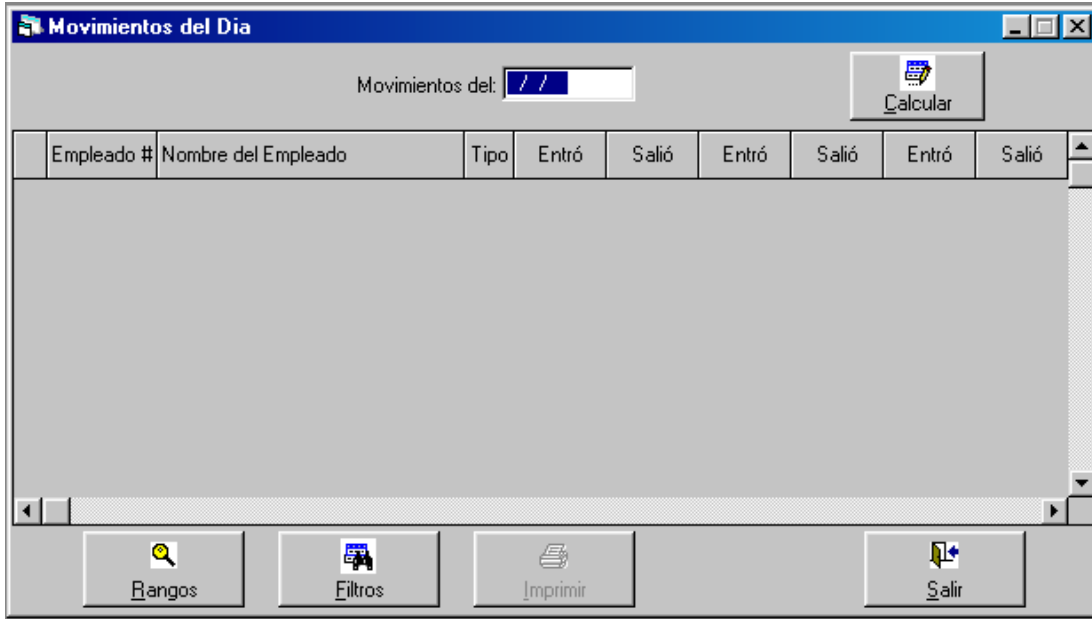

Permite filtrar los datos del reporte por los grupos, áreas, gerencias o secciones definidos para la empresa.

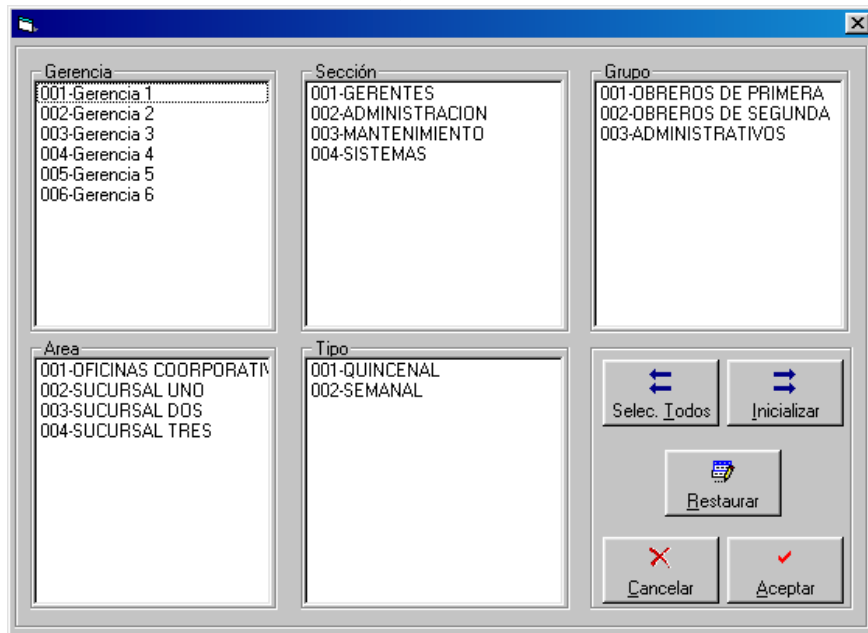

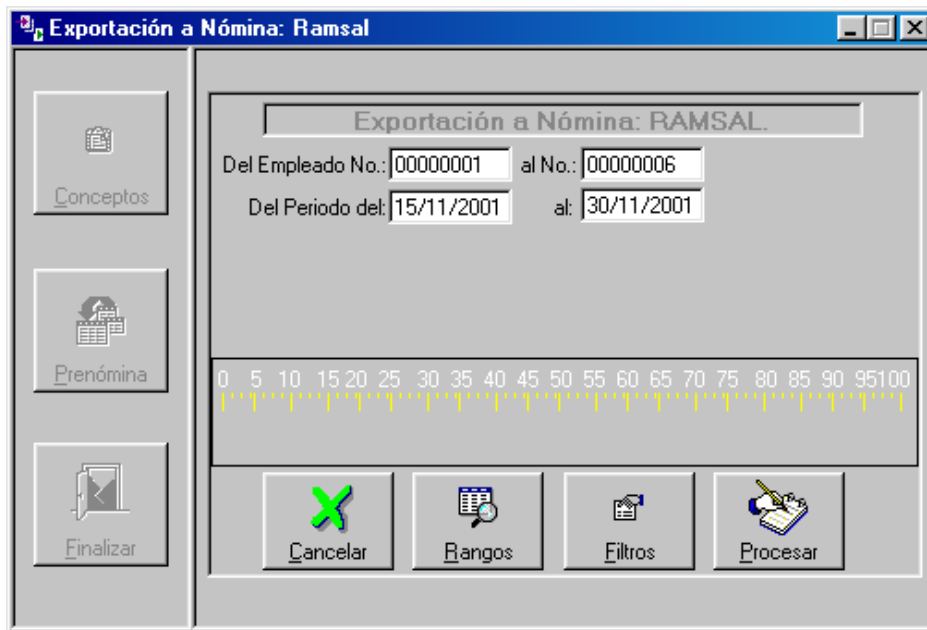

- ❑ Por último Geminis cuenta con la posibilidad de exportación hacia programas de nómina; como son el NOI y RAMSAL.

