

# Sistema de Control de Rondines para Vigilantes

**El TouchProbe adiciona "la lectura al contacto" a la línea de recolectores portátiles de datos. Con un simple toque, el lector lee los botones. Los botones de Touch Memory son circuitos de memoria dentro de un recipiente de metal pequeño y resistente al agua.**



## CARACTERISTICAS

- Estuche de metal (también lo hay en plástico)
- Argolla de llavero
- Medidas 132 x 41 x 20 mm.
- Peso 168 gr.
- Memoria 128 K (hasta 5,000 lecturas)
- 13 tonos auditivos incluyendo lectura correcta y memoria casi llena
- LED indica el éxito en lectura y escritura
- Velocidad de lectura mínimo 1/20 segundo
- Batería de litio de respaldo almacena la información hasta 10 años
- Comunicación serial de 1200 baudios a 19.2 K.



- El TouchProbe tiene una memoria interna de 128 K, lo que permite almacenar hasta 5,000 lecturas de botones antes de pasar los datos a la computadora.
- El TouchProbe automáticamente registra la fecha y la hora de cada botón leído, y almacena un registro completo de todas las transacciones para luego transferirlas a la computadora.
- El Módulo de comunicación para TouchProbe provee comunicación entre la computadora y el TouchProbe con velocidades de hasta 19,200 baudios, transferir los datos es cuestión de segundos.
- Un beneficio adicional del módulo de comunicación es su habilidad para comunicarse con Laptops sin necesidad de corriente externa, haciéndolo así completamente portátil.
- Con el TouchProbe nunca se preocupará por quedarse sin batería. La batería de litio para el back-up guarda los datos almacenados cuando se reemplaza la pila de 9 voltios.
- El TouchProbe es fabricado con un empaque de metal para proveer extrema durabilidad y protección. La argolla de llavero permite ponerlo en un llavero para

el uso conveniente y una transportación segura. El TouchProbe esta también disponible en un empaque de plástico como una alternativa más económica.

# Software de Tiempos y Distancias

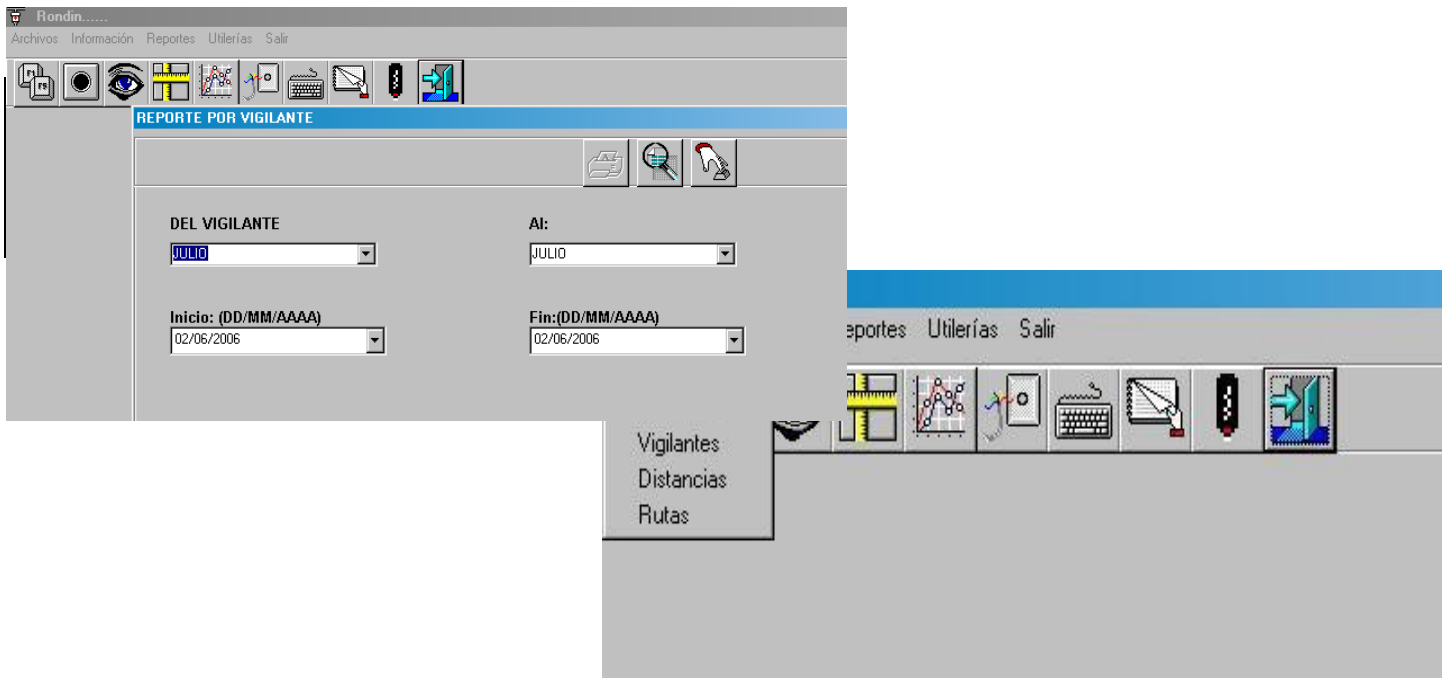

SOLUCIONES INTEGRALES DE IDENTIFICACION, S.A. DE C.V.

MOVIMIENTOS POR LECTOR

PERIODO : 01/06/96 - 02/06/96

LEC\_1 LECTOR NUMERO 1 SERIE #: 01010

Fecha	Hora	Estacion	Tpo. Rec	Tpo.Menos	Tpo.Mas	Vigilante	Notas
01/06/96	Sa 22:03'07	ENTRADA				GUILLERMO	
01/06/96	Sa 22:05'12	OFICINAS GRALES	00:02'05	00:01'55		GUILLERMO	
01/06/96	Sa 22:12'23	COMEDOR	00:07'11			GUILLERMO	FUERA DE RUTA
01/06/96	Sa 22:15'03	OFICINAS GRALES	00:02'40			GUILLERMO	FUERA DE RUTA
01/06/96	Sa 22:20'45	PRODUCCION	00:05'42	00:01'18		GUILLERMO	
01/06/96	Sa 22:27'20	ALMACEN	00:06'35			GUILLERMO	
01/06/96	Sa 22:34'00	COMEDOR	00:06'40			GUILLERMO	
01/06/96	Sa 22:45'01	ESTACIONAMIENTO	00:11'01		00:06'01	GUILLERMO	
01/06/96	Sa 22:52'31	ENTRADA	00:07'30		00:02'30	GUILLERMO	
01/06/96	Sa TOTAL		00:49'24	00:03/ 2	00:08/ 2		
02/06/96	Do 01:10'20	ENTRADA				RAUL FLORE	
02/06/96	Do 01:28'12	PRODUCCION	00:17'52		00:02'52	RAUL FLORE	
02/06/96	Do 01:32'01	COMEDOR	00:03'49	00:04'11		RAUL FLORE	
02/06/96	Do 01:42'08	ENTRADA	00:10'07			RAUL FLORE	
02/06/96	Do TOTAL		00:31'48	00:04/ 1	00:02/ 1		

GRAN TOT 01:21'12 00:07/ 3 00:11/ 3